



Prefeitura Municipal de Cambé

Secretaria Municipal de Desenvolvimento
Econômico

Relatório de Gestão da Secretaria de Desenvolvimento Econômico referente ao exercício de 2023.

Secretária: Lourdes Aparecida Manfre Maçolla

Este relatório se refere às atividades desenvolvidas pela Secretaria Municipal de Desenvolvimento Econômico – durante o exercício de 2023. Equipe: Lourdes Aparecida Maçolla – Secretária; Rudnei Almir Campana – Chefe de divisão – (servidor estatutário), Páscoa Adriana Rodrigues Martins, Felipe Strassmann Lonni, Silvana Benjamin da Silva Maria (apoio administrativo da Sala do Empreendedor), Leise Nayara Ribeiro Santana (servidora estatutária Secretaria de Administração – Escritório de Compras).

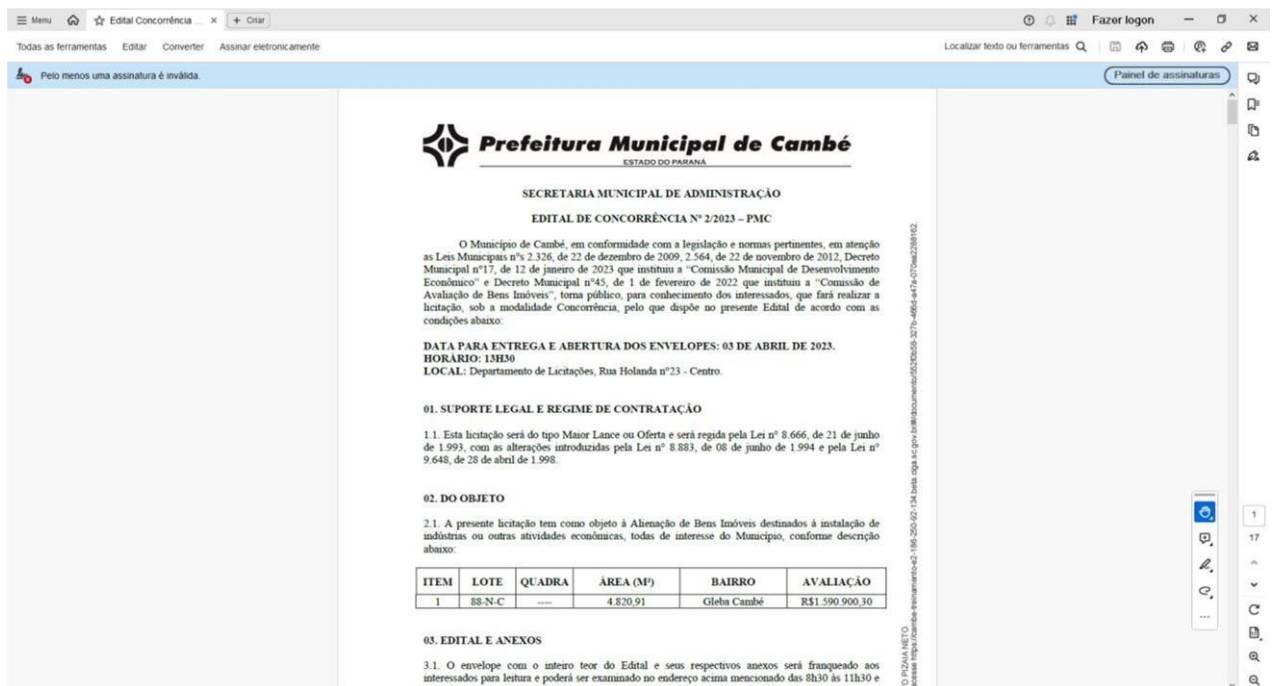

The screenshot shows a digital document titled "Edital de Concorrência N° 2/2023 - PMC" from the Prefeitura Municipal de Cambé. The document is in Portuguese and details a public bidding process for the alienation of real estate. It includes the following sections:

- SECRETARIA MUNICIPAL DE ADMINISTRAÇÃO**
- EDITAL DE CONCORRÊNCIA N° 2/2023 - PMC**
- 01. SUPORTE LEGAL E REGIME DE CONTRATAÇÃO**
 - 1.1. Esta licitação será do tipo Maior Lance ou Oferta e será regida pela Lei n° 8.666, de 21 de junho de 1.993, com as alterações introduzidas pela Lei n° 8.883, de 08 de junho de 1.994 e pela Lei n° 9.648, de 28 de abril de 1.998.
- 02. DO OBJETO**
 - 2.1. A presente licitação tem como objeto à Alienação de Bens Imóveis destinados à instalação de indústrias ou outras atividades econômicas, todas de interesse do Município, conforme descrição abaixo:

ITEM	LOTE	QUADRA	ÁREA (M²)	BAIRRO	AVALIAÇÃO
1	88-N-C	---	4.820,91	Gleba Cambé	R\$1.590.900,30

- 03. EDITAL E ANEXOS**
 - 3.1. O envelope com o inteiro teor do Edital e seus respectivos anexos será franqueado aos interessados para leitura e poderá ser examinado no endereço acima mencionado das 8h30 às 11h30 e das 13h00 às 17h00, em atendimento de cada interessado no setor: Portal de Transparência.



EMPRESA VENCEDORA REFRIKO - EXPANSÃO

Menu [Estal Concorrência](#) [Citar](#) Fazer login

Prefeitura Municipal de Cambé
ESTADO DO PARANÁ

SECRETARIA MUNICIPAL DE ADMINISTRAÇÃO
EDITAL DE CONCORRÊNCIA Nº 3/2023 – PMC

O Município de Cambé, em conformidade com a legislação e normas pertinentes, em atenção as Leis Municipais n°s 2.326, de 22 de dezembro de 2009, 3.128, de 22 de novembro de 2022, Decreto Municipal n°17, de 12 de janeiro de 2023 que instituiu a "Comissão Municipal de Desenvolvimento Econômico" e Decreto Municipal n°45, de 1 de fevereiro de 2022 que instituiu a "Comissão de Avaliação de Bens Imóveis", torna público, para conhecimento dos interessados, que fará realizar a licitação, sob a modalidade Concorrência, pelo que dispõe no presente Edital de acordo com as condições abaixo:

DATA PARA ENTREGA E ABERTURA DOS ENVELOPES: 13 DE ABRIL DE 2023.
HORÁRIO: 13H30
LOCAL: Departamento de Licitações, Rua Holanda n°23 - Centro.

01. SUPORTE LEGAL E REGIME DE CONTRATAÇÃO

1.1. Esta licitação será do tipo Maior Lance ou Oferta e será regida pela Lei n° 8.666, de 21 de junho de 1.993, com as alterações introduzidas pela Lei n° 8.883, de 08 de junho de 1.994 e pela Lei n° 9.648, de 28 de abril de 1.998.

02. DO OBJETO

2.1. A presente licitação tem como objeto a Alienação de Bens Imóveis destinados à instalação de indústrias ou outras atividades econômicas, todas de interesse do Município, conforme descrição abaixo:

ITEM	LOTE	QUADRA	ÁREA (M²)	BAIRRO	AVALIAÇÃO
1	4C	09	1.570,09	Distrito Industrial (Parque Industrial José Garcia Gimenes)	R\$655.164,00

NETO
15/cambé-epreendimento-2186-250-92-134-beta.copa.se.gov.br/#documento/608516203-be78-4106-a8f6-11e46220a607



**ANTIGO BARRACÃO DO EMPREENDEDOR NO PQ. INDUSTRIAL JOSÉ GARCIA GIMENES
FUTURAS INSTALAÇÕES DA EMPRESA VENCEDORA JB RANGEL.**

TRANSFORMAÇÃO E DESENVOLVIMENTO

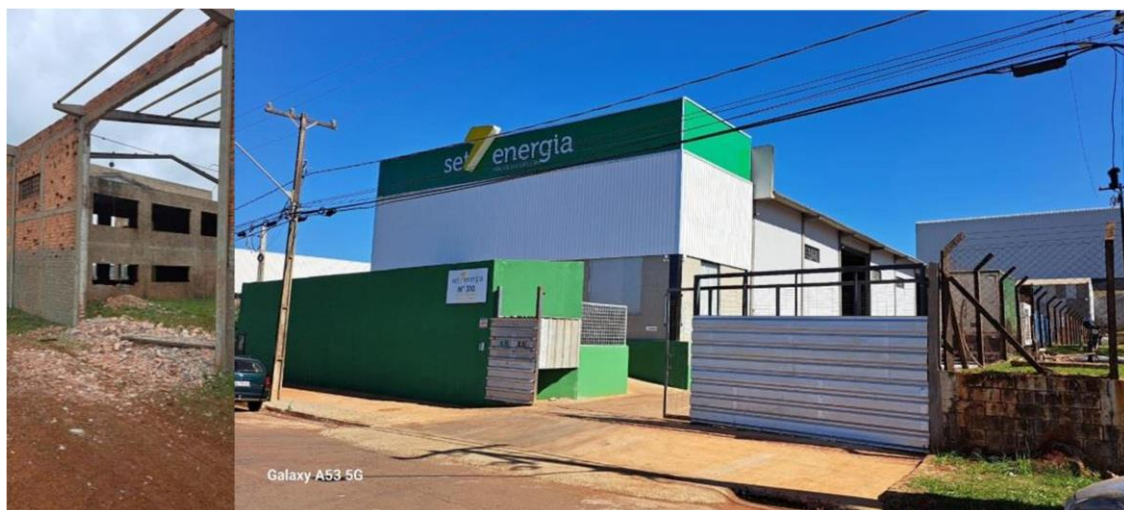

SETE LOCAÇÕES – PARQUE INDUSTRIAL JOSÉ GARCIA GIMENES



PASSALACQUA- Parque Indl José Garcia Gimenes



**FUTURAS INSTALAÇÕES DO CENTRO DE DISTRIBUIÇÃO ALMEIDA MERCADOS.
Parque Industrial José Garcia Gimenes.**



IRMÃOS SWIECH LTDA – DISTRIBUIDORA NESTLÉ

Parque Industrial José Garcia Gimenes.

SALA DO EMPREENDEDOR

Relatório de atividades Sala do Empreendedor – Exercício 2023, nesse ano foram realizados 10.949 atendimentos.

relatório MEI 2023.pdf | VisualizaTicket.pdf | relatório MEI 2023.pdf x + Clear | Fazer login

Relatório de Atendimento - Sala do Empreendedor - Ano 2023 - Cambé
[Agrupado] [Totalizado por atendimentos]

SERVIÇOS PRESTADOS NO PARCEIRO DE ATENDIMENTO	TOTAIS	Jan 01	Fev 02	Mar 03	Abr 04	Mai 05	Jun 06	Jul 07	Ago 08	Set 09	Out 10	Nov 11	Dez 12
Alteração de Dados	259	14	17	24	18	14	14	22	24	35	31	22	24
Alvará	1	0	0	0	0	0	0	0	0	0	0	0	1
Atendimento SEBRAE - APP Meu Sebrae	1	0	0	0	0	1	0	0	0	0	0	0	0
Atendimento SEBRAE - Consultoria	3	0	0	0	3	0	0	0	0	0	0	0	0
Atendimento SEBRAE - Cursos	16	0	0	0	0	0	0	0	0	9	6	0	1
Atendimento SEBRAE - Kit Sebrae Cartilhas	58	18	2	1	0	15	6	3	4	1	6	2	0
Atendimento SEBRAE - Oficinas	2	0	0	0	0	0	0	0	0	0	2	0	0
Atendimento SEBRAE - Palestras	1	0	0	0	0	0	0	0	0	0	1	0	0
Atendimento SEBRAE - Seminário	1	0	0	0	0	0	0	0	0	1	0	0	0
Baixa da Inscrição do MEI (CNPJ)	197	21	15	22	19	26	17	14	17	18	13	10	5
Boleto DAS - (INSS/ICMS/ISS)	4271	325	348	373	315	411	310	348	355	393	383	386	324
CCMEI - Certificado da Condição de Microempreendedor Individual	448	43	27	31	28	21	30	50	42	48	59	38	31
CND - Certidão Negativa de Débito	5	0	0	0	0	0	0	0	0	0	0	0	0
CNPJ MEI	492	44	32	22	40	42	41	53	52	46	57	39	24
Compras Públicas	4	0	0	0	0	0	0	0	0	0	4	0	0
Consulta Prévia	580	54	65	83	32	36	38	54	45	48	58	39	28
Credito	147	0	22	40	4	71	0	0	0	3	4	1	2
Declaração Anual - DASN-SIMEI	1820	263	238	231	186	263	109	128	91	93	87	73	58
Desenquadramento SIMEI	1	0	0	0	0	0	0	0	0	0	1	0	0
Formalização - Abertura de Empresa	365	35	28	28	24	17	25	37	31	42	50	29	19
Inscrição Estadual	9	0	0	0	0	0	0	0	0	0	0	6	3
Inscrição Municipal	6	0	1	0	0	0	1	0	0	0	0	0	3
Nota Fiscal MEI - Comércio / Indústria	5	0	0	0	0	0	0	1	0	0	0	0	3
Nota Fiscal MEI - SERVIÇO (ISS)	816	36	23	58	42	31	43	38	60	173	116	98	99
Orientações sobre o MEI	101	0	0	0	0	0	0	0	0	32	13	38	18

https://salas-apps.pr.sebrae.com.br - Emitido em 02/07/2024 às 19:36:05

Pág. 1 / 2

Continuação do Relatório de atividades Sala do Empreendedor – Exercício 2023

relatório MEI 2023.pdf | VisualizaTicket.pdf | relatório MEI 2023.pdf x + Clear | Fazer login

Relatório de Atendimento - Sala do Empreendedor - Ano 2023 - Cambé
[Agrupado] [Totalizado por atendimentos]

SERVIÇOS PRESTADOS NO PARCEIRO DE ATENDIMENTO	TOTAIS	Jan 01	Fev 02	Mar 03	Abr 04	Mai 05	Jun 06	Jul 07	Ago 08	Set 09	Out 10	Nov 11	Dez 12
Outros Motivos	36	9	1	1	2	1	0	1	2	6	5	3	5
Parcelamento Especial - Microempreendedor Individual	6	0	0	0	0	0	0	1	0	2	1	2	0
Parcelamento - Microempreendedor Individual	1118	54	87	117	92	110	93	82	82	99	108	102	92
Parcelamento - Programa Especial de Regularização Tributária - PERT- MEI	1	1	0	0	0	0	0	0	0	0	0	0	0
Parcelamento - Regularize (Dívida Ativa)	179	0	0	0	0	0	4	30	21	35	31	28	30
TOTALIZAÇÃO GERAL >>	10949	917	906	1031	805	1059	731	862	826	1084	1035	922	771

https://salas-apps.pr.sebrae.com.br - Emitido em 02/07/2024 às 19:36:05

Pág. 2 / 2

Operações realizadas de crédito parceria Fomento Paraná no exercício de 2023

Valor concedido em 2023– R\$141.533,00 (cento e quarenta e um mil, quinhentos e trinta e três reais) – 12 operações bem sucedidas e liberadas, 6 operações excluídas do sistema, 09 operações recusadas – total 27 operações.

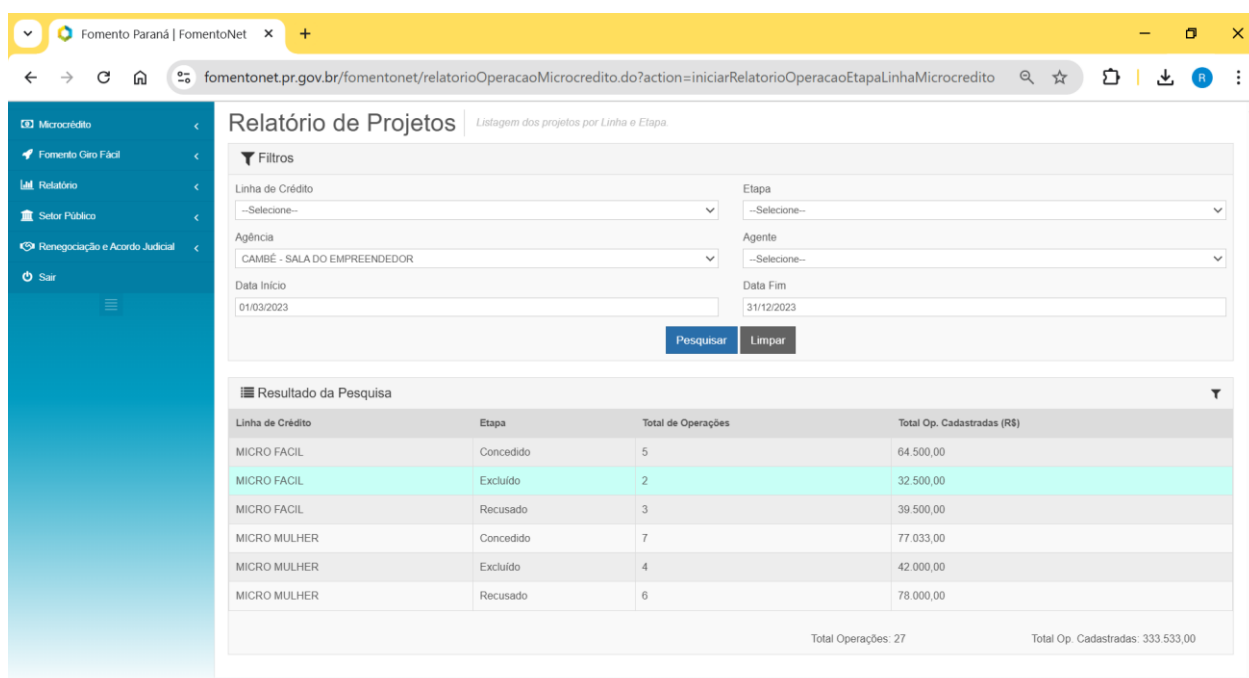

The screenshot displays the 'Relatório de Projetos' (Project Report) interface. The filters are set to: Linha de Crédito: CAMBÉ - SALA DO EMPREENDEDOR; Agência: CAMBÉ - SALA DO EMPREENDEDOR; Data Início: 01/03/2023; Data Fim: 31/12/2023. The search results table is as follows:

Linha de Crédito	Etapa	Total de Operações	Total Op. Cadastradas (R\$)
MICRO FACIL	Concedido	5	64.500,00
MICRO FACIL	Excluído	2	32.500,00
MICRO FACIL	Recusado	3	39.500,00
MICRO MULHER	Concedido	7	77.033,00
MICRO MULHER	Excluído	4	42.000,00
MICRO MULHER	Recusado	6	78.000,00
		Total Operações: 27	Total Op. Cadastradas: 333.533,00

O escritório de Compras públicas denominado “Compras Cambé” foi criado através da Lei Municipal nº 3.199 de 19 de dezembro de 2.023, e regulamentado pelo decreto nº 124 de 09/02/2024.

LEI E DECRETO DE CRIAÇÃO COMPRAS CAMBÉ

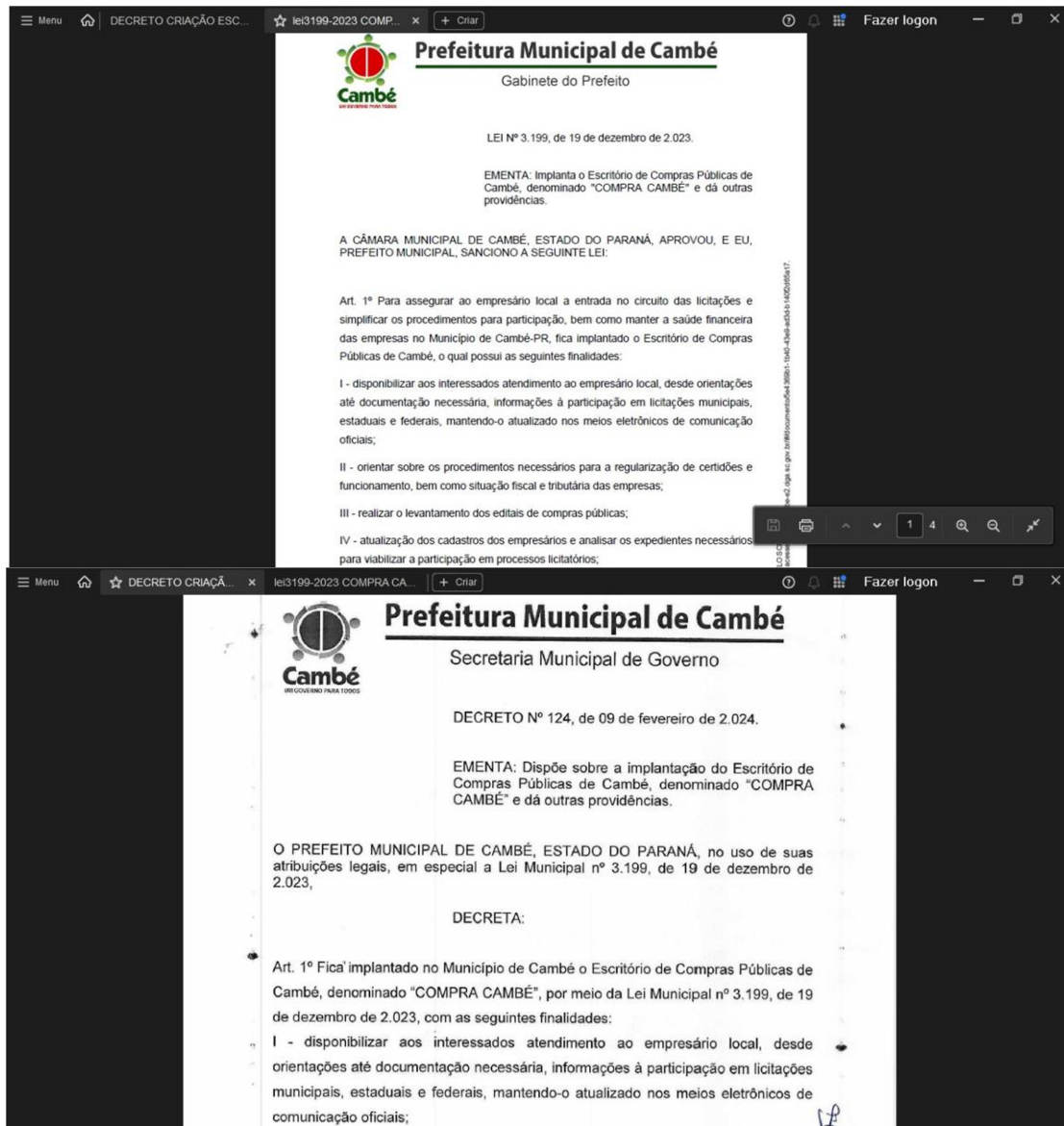

Prefeitura Municipal de Cambé
Gabinete do Prefeito

LEI Nº 3.199, de 19 de dezembro de 2.023.

EMENTA: Implanta o Escritório de Compras Públicas de Cambé, denominado "COMPRA CAMBÉ" e dá outras providências.

A CÂMARA MUNICIPAL DE CAMBÉ, ESTADO DO PARANÁ, APROVOU, E EU, PREFEITO MUNICIPAL, SANCIONO A SEGUINTE LEI:

Art. 1º Para assegurar ao empresário local a entrada no circuito das licitações e simplificar os procedimentos para participação, bem como manter a saúde financeira das empresas no Município de Cambé-PR, fica implantado o Escritório de Compras Públicas de Cambé, o qual possui as seguintes finalidades:

- I - disponibilizar aos interessados atendimento ao empresário local, desde orientações até documentação necessária, informações à participação em licitações municipais, estaduais e federais, mantendo-o atualizado nos meios eletrônicos de comunicação oficiais;
- II - orientar sobre os procedimentos necessários para a regularização de certidões e funcionamento, bem como situação fiscal e tributária das empresas;
- III - realizar o levantamento dos editais de compras públicas;
- IV - atualização dos cadastros dos empresários e analisar os expedientes necessários para viabilizar a participação em processos licitatórios;

Prefeitura Municipal de Cambé
Secretaria Municipal de Governo

DECRETO Nº 124, de 09 de fevereiro de 2.024.

EMENTA: Dispõe sobre a implantação do Escritório de Compras Públicas de Cambé, denominado "COMPRA CAMBÉ" e dá outras providências.

O PREFEITO MUNICIPAL DE CAMBÉ, ESTADO DO PARANÁ, no uso de suas atribuições legais, em especial a Lei Municipal nº 3.199, de 19 de dezembro de 2.023,

DECRETA:

Art. 1º Fica implantado no Município de Cambé o Escritório de Compras Públicas de Cambé, denominado "COMPRA CAMBÉ", por meio da Lei Municipal nº 3.199, de 19 de dezembro de 2.023, com as seguintes finalidades:

- I - disponibilizar aos interessados atendimento ao empresário local, desde orientações até documentação necessária, informações à participação em licitações municipais, estaduais e federais, mantendo-o atualizado nos meios eletrônicos de comunicação oficiais;

ESTRUTURA FÍSICA DO ESCRITÓRIO DE COMPRAS LOCALIZADO NA SEDE DA SECRETARIA DE DESENVOLVIMENTO ECONÔMICO

