



**MUNICÍPIO DE CAMBÉ**

**AUDIÊNCIA – MAIO/2024**





# Prefeitura Municipal de Cambé

ESTADO DO PARANÁ

Secretaria Municipal de Fazenda

## ATA DA AUDIÊNCIA PÚBLICA DE PRESTAÇÃO DE CONTAS DO 1º QUADRIMESTRE DO ANO DE 2024

Aos vinte oito dias do mês de maio do ano de dois mil e vinte e quatro, às quatorze horas (14:00 horas), no Plenário da Câmara Municipal de Cambé, em sessão pública, com a presença de autoridades e representantes da prefeitura e câmara municipal, deu-se início a Audiência Pública para prestação de contas e avaliação do primeiro quadrimestre do exercício financeiro de dois mil e vinte e quatro. O senhor Eduardo Cazarim, chefe do cerimonial, informou que a Audiência Pública tem como objetivo a demonstração e avaliação das metas fiscais do município de Cambé no primeiro quadrimestre do ano de dois mil e vinte e quatro. Em seguida, apresentou as autoridades presentes, o presidente da Câmara Municipal de Cambé o vereador Leonildo Aparecido Julião, o presidente da CCJ o vereador Jefferson Guedes Pereira (ausente), os vereadores Fernando dos Santos Lima, José Carlos Mattos e Odair José Paviani, o senhor Vilson Rico, controlador interno do município, o senhor Gabriel Candido, Secretário de Fazenda do município, nesse ato representando o prefeito municipal, o senhor Conrado Angelo Scheller, o senhor Eduardo Anzola Pivaro, contador da prefeitura, os vereadores, funcionários da Prefeitura e da Câmara Municipal. Para a abertura dos trabalhos o chefe do cerimonial deu a palavra ao senhor vereador Leonildo Aparecido Julião, Presidente da Câmara, para dar abertura dos trabalhos dessa audiência, o qual agradeceu a presença de todos, convidando-os para acompanhar o conteúdo das explicações, o senhor Gabriel Candido que fez uso da palavra, também convidando a todos para participar da audiência pública. A seguir passou-se a palavra ao contador da prefeitura o senhor Eduardo Anzola Pivaro, que apresentou os dados através de slides em PowerPoint conforme segue formatados em forma de figura, garantindo a autenticidade dos cálculos exarados dos trabalhos contábeis do poder público.

Rua Otto Gaertner, 65 | Centro | Cambé-Pr | CEP 86.181-300 | Fone: (43) 3174-0570  
e-mail: [fazenda@cambe.pr.gov.br](mailto:fazenda@cambe.pr.gov.br) | site: [www.cambe.pr.gov.br](http://www.cambe.pr.gov.br)



**MUNICÍPIO DE CAMBÉ**  
**LEI DE RESPONSABILIDADE FISCAL**  
**1º QUADRIMESTRE DE 2.024**

**FUNDAMENTAÇÃO LEGAL**

**DEMONSTRATIVOS**

PREFEITURA MUNICIPAL DE CAMBÉ  
AUTARQUIA MUNICIPAL DE PREVIDÊNCIA DE CAMBÉ - CAMBÉ-PREVIDÊNCIA  
CÂMARA MUNICIPAL DE CAMBÉ - LEGISLATIVO

**FUNDAMENTO LEGAL**

CONSTITUIÇÃO FEDERAL, ARTIGO 166  
LEI DE RESPONSABILIDADE FISCAL - ARTIGO 9º  
LEI ORGÂNICA DO MUNICÍPIO - ARTIGO 59

Handwritten signatures in blue ink, including a large signature at the top right and several smaller ones below it.



**MUNICÍPIO DE CAMBÉ**  
**LEI DE RESPONSABILIDADE FISCAL**  
**1º QUADRIMESTRE DE 2.024**

**DEMONSTRATIVOS**  
**LEI DE RESPONSABILIDADE FISCAL**  
**(LRF)**

*[Handwritten signatures in blue ink]*

Timor  
[Signature]  
[Signature]  
[Signature]  
[Signature]

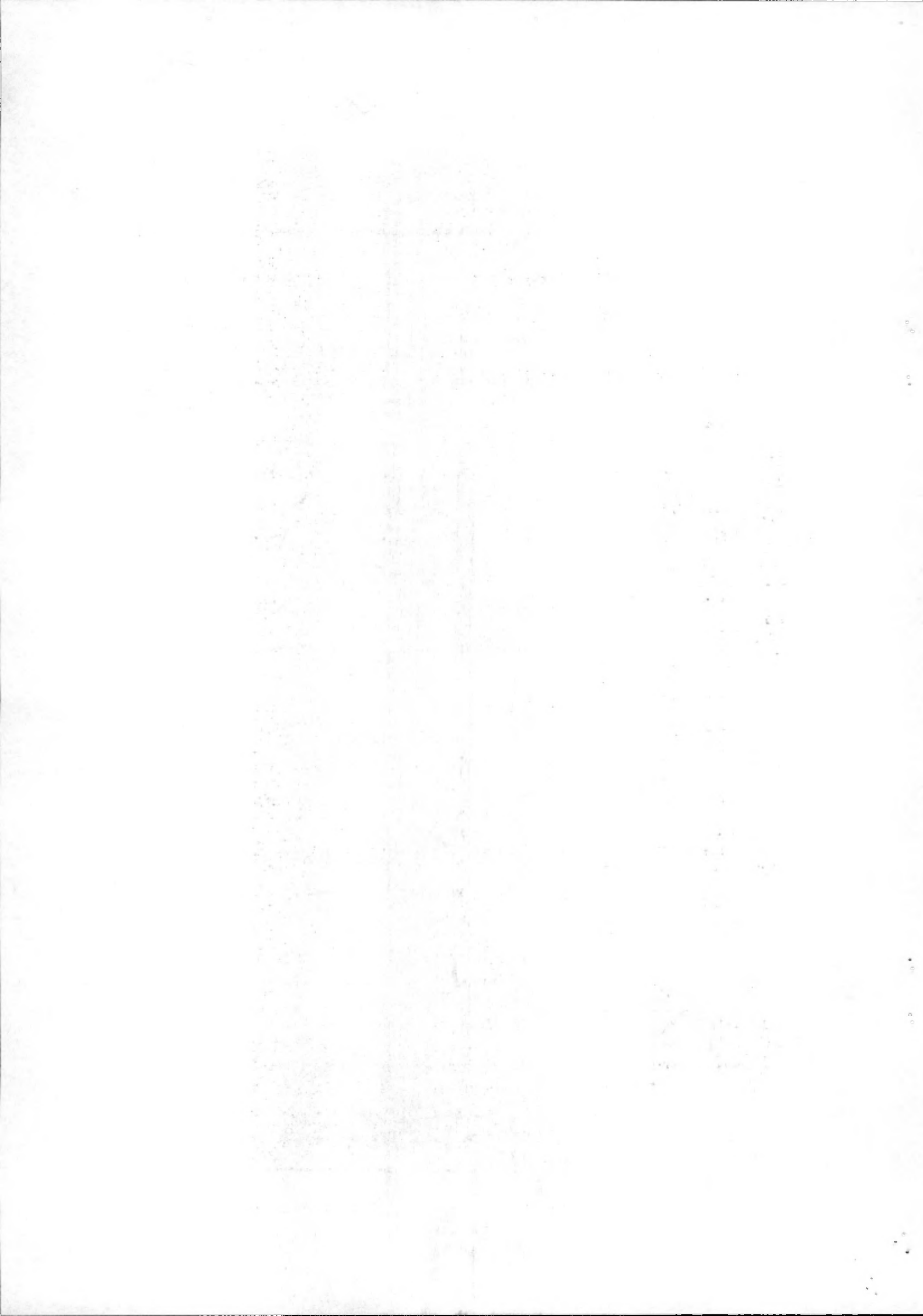



**MUNICÍPIO DE CAMBÉ**  
**LEI DE RESPONSABILIDADE FISCAL**  
**1º QUADRIMESTRE DE 2.024**

**RELATÓRIO RESUMIDO DA EXECUÇÃO  
ORÇAMENTÁRIA**

*[Handwritten signatures and initials in blue ink]*

*[Signature]* *[Signature]* *[Signature]*

*[Signature]* *[Signature]*





**MUNICÍPIO DE CAMBÉ**  
**LEI DE RESPONSABILIDADE FISCAL**  
**1º QUADRIMESTRE DE 2.024**

**RELATÓRIO RESUMIDO DA EXECUÇÃO ORÇAMENTÁRIA**  
**COMPARATIVO DA RECEITA COM A DESPESA**

EM REAIS

RECEITAS	PREVISÃO ANUAL EXERCÍCIO DE 2024		ATÉ O QUADRIMESTRE	
	INICIAL	ATUALIZADA	REALIZADO EM 2024	REALIZADO EM 2023
CATEGORIA ECONÔMICA				
RECEITAS CORRENTES	544.259.000,00	545.210.077,30	191.924.328,86	168.561.418,60
RECEITAS DE CAPITAL	14.741.000,00	18.859.500,00	3.139.781,81	4.684.541,95
<b>TOTAL DE RECEITAS</b>	<b>559.000.000,00</b>	<b>564.069.577,30</b>	<b>195.064.110,67</b>	<b>173.245.960,55</b>

DESPESAS	PREVISÃO ANUAL EXERCÍCIO DE 2024		ATÉ O QUADRIMESTRE	
	INICIAL	ATUALIZADA	REALIZADO EM 2024	REALIZADO EM 2023
CATEGORIA ECONÔMICA				
DESPESAS CORRENTES	525.334.000,00	538.304.766,66	144.293.179,21	116.236.223,57
DESPESAS DE CAPITAL	33.666.000,00	72.898.468,38	6.089.433,63	5.375.152,07
<b>TOTAL DE DESPESAS</b>	<b>559.000.000,00</b>	<b>611.203.235,04</b>	<b>150.382.612,84</b>	<b>121.611.375,64</b>

<b>SUPERÁVIT</b>			<b>44.681.497,83</b>	<b>51.634.584,91</b>
------------------	--	--	----------------------	----------------------

*[Handwritten signature]*

*[Handwritten signature]*

*[Handwritten signature]*

*[Handwritten mark]*

*[Handwritten mark]*

*[Handwritten mark]*

*[Handwritten mark]*





**MUNICÍPIO DE CAMBÉ**  
**LEI DE RESPONSABILIDADE FISCAL**  
**1º QUADRIMESTRE DE 2.024**  
**RELATÓRIO RESUMIDO DA EXECUÇÃO ORÇAMENTÁRIA**  
**RECEITA E DESPESA POR PODER E ÓRGÃO**

EM REAIS

PODER / ÓRGÃO	RECEITA ARRECADADA EM 2024	DESPESA EMPENHADA EM 2024	DESPESA EMPENHADA EM 2023	DESPESA LIQUIDADADA EM 2024	DESPESA LIQUIDADADA EM 2023
<b>ADMINISTRAÇÃO DIRETA</b>					
CÂMARA	0,00	2.884.649,17	2.206.682,42	2.563.314,31	2.050.020,94
PREFEITURA	168.595.881,74	214.977.010,83	180.478.163,01	125.860.482,74	100.657.694,14
<b>ADMINISTRAÇÃO INDIRETA</b>					
CAMBÉ - PREVIDÊNCIA	26.468.228,93	26.734.473,69	19.091.951,38	21.958.815,79	18.903.660,56
<b>TOTAL GERAL</b>	<b>195.064.110,67</b>	<b>244.596.133,69</b>	<b>201.776.796,81</b>	<b>150.382.612,84</b>	<b>121.611.375,64</b>

*[Handwritten signatures and initials in blue ink]*





# MUNICÍPIO DE CAMBÉ

## LEI DE RESPONSABILIDADE FISCAL

1º QUADRIMESTRE DE 2024  
RESULTADO PRIMÁRIO

EM REAIS

RECEITAS PRIMÁRIAS	REALIZADO
RECEITAS CORRENTES	187.589.821,07
RECEITAS DE CAPITAL	3.139.781,81
(-) RENDAS DE APLICAÇÕES FINANCEIRAS	4.516.565,48
(-) RECEITAS DE ALIENAÇÕES DE ATIVOS	0,00
(-) RECEITAS DE OPERAÇÃO DE CRÉDITO	910.904,50
<b>RECEITAS FISCAIS LÍQUIDAS (a)</b>	<b>185.302.132,90</b>

DESPESAS PRIMÁRIAS	REALIZADO
DESPESAS CORRENTES	151.843.099,18
DESPESAS DE CAPITAL	9.465.311,21
(-) JUROS E ENCARGOS DA DÍVIDA	742.200,05
(-) AMORTIZAÇÃO DE DÍVIDA	1.748.788,27
(+) RESERVA DE CONTINGÊNCIA	0,00
<b>DESPESAS FISCAIS LÍQUIDAS (b)</b>	<b>158.817.422,07</b>

**RESULTADO PRIMÁRIO (a - b)** 26.484.710,83

*[Handwritten signatures and initials in blue ink, including names like 'Ferreira', 'S. S.', 'J. B.', 'W. W.', 'P. A.', and 'C. M.']*



**MUNICÍPIO DE CAMBÉ**  
**LEI DE RESPONSABILIDADE FISCAL**  
**1º QUADRIMESTRE DE 2.024**  
**RESULTADO NOMINAL**

EM REAIS

<b>SALDO</b>	<b>31/12/2023 (a)</b>	<b>30/04/2024 (b)</b>
DÍVIDA CONSOLIDADA	52.564.921,87	51.727.038,10
(+) RESTOS A PAGAR PROCESSADOS	263.803,89	265.158,23
(-) ATIVO DISPONÍVEL	140.683.213,21	168.771.264,34
(+) DEPÓSITOS RESTITUIVEIS E VALORES VINCULADOS	6.970.294,60	5.836.355,38
(-) HAVERES FINANCEIROS	0,00	0,00
<b>DÍVIDA CONSOLIDADA LÍQUIDA</b>	<b>-80.884.192,85</b>	<b>-110.942.712,63</b>
<b>RESULTADO NOMINAL (b - a)</b>		<b>30.058.519,78</b>

*[Handwritten signatures and initials in blue ink, including a large signature and several smaller ones.]*





**MUNICÍPIO DE CAMBÉ**  
**LEI DE RESPONSABILIDADE FISCAL**  
**1º QUADRIMESTRE DE 2.024**

**FUNDEB - MANUTENÇÃO E DESENVOLVIMENTO DA EDUCAÇÃO BÁSICA E DE VALORIZAÇÃO DOS  
PROFISSIONAIS DA EDUCAÇÃO**

EM REAIS

<b>RECEITAS</b>	<b>REALIZADO</b>
RECEITAS RESULTANTES DE IMPOSTOS	46.441.885,97
RECEITAS DE TRANSFERÊNCIAS LEGAIS	80.987.648,00
<b>TOTAL DAS RECEITAS PARA BASE DE CÁLCULO</b>	<b>127.429.533,97</b>

<b>DESPESAS</b>	<b>REALIZADO</b>
EDUCAÇÃO INFANTIL	15.449.164,85
ENSINO FUNDAMENTAL	14.272.385,84
OUTRAS DESPESAS DA EDUCAÇÃO	4.416.699,00
<b>DEDUÇÕES:</b>	
RESULTADO GANHO DO FUNDEB UTILIZADO	9.436.216,48
CANCELAMENTO DE RESTOS A PAGAR	559.417,30
COMPLEMENTAÇÃO DO FUNDEB VAAF	0,00
RECEITAS DO FUNDEB NÃO UTILIZADAS NO EXERCÍCIO	0,00
<b>TOTAL DAS DEPESAS PARA BASE DE CÁLCULO</b>	<b>24.142.615,91</b>

**PERCENTUAL DISPENDIDO** **18,95**

*[Handwritten signatures and initials in blue ink, including a large signature at the top and several smaller ones below.]*

THE UNIVERSITY OF CHICAGO

PHYSICS DEPARTMENT

530 SOUTH EAST ASIAN AVENUE

CHICAGO, ILLINOIS 60607

TEL: 773-936-3636

FAX: 773-936-3636

WWW.PHYSICS.UCHICAGO.EDU

PHYSICS 101

PHYSICS 102

PHYSICS 103

PHYSICS 104

PHYSICS 105



**MUNICÍPIO DE CAMBÉ**  
**LEI DE RESPONSABILIDADE FISCAL**  
**1º QUADRIMESTRE DE 2.024**  
**DEMONSTRATIVO DOS GASTOS COM SAÚDE**

EM REAIS

<b>RECEITAS</b>	<b>REALIZADO</b>
RECEITAS RESULTANTES DE IMPOSTOS	46.441.885,97
RECEITAS DE TRANSFERÊNCIAS LEGAIS	80.987.648,00
<b>TOTAL DAS RECEITAS PARA BASE DE CÁLCULO</b>	<b>127.429.533,97</b>

<b>DESPESAS</b>	<b>REALIZADO</b>
DESPESAS COM SAÚDE	37.390.069,53
<b>DEDUÇÕES:</b>	
DESPESAS (SUS, CONVÊNIOS, OPERAÇÃO DE CRÉDITO E OUTROS)	6.818.323,36
<b>TOTAL DAS DEPESAS PARA BASE DE CÁLCULO</b>	<b>30.571.746,17</b>

<b>PERCENTUAL DISPENDIDO</b>	<b>23,99</b>
------------------------------	--------------

*Timon*

*[Handwritten signature]*

*[Handwritten signature]*  
*[Handwritten signature]*





# PREFEITURA MUNICIPAL DE CAMBÉ

## LEI DE RESPONSABILIDADE FISCAL

1º QUADRIMESTRE DE 2.024

### DETALHAMENTO DA DÍVIDA FUNDADA INTERNA:

EM REAIS

DÍVIDA INTERNA	31/12/2023	30/04/2024
PASEP	978.316,52	962.778,68
I.N.S.S.	138.022,66	45.093,11
CAMBÉ PREVIDÊNCIA	32.757.090,86	31.703.486,29
ASSOC. COMUNITÁRIA DE SEGURANÇA	745.241,79	745.241,79
AGENCIA DE FOMENTOS DO PARANÁ	6.516.765,33	6.840.953,52
	4.000.000,00	4.000.000,00
<b>TOTAL</b>	<b>45.135.437,16</b>	<b>44.297.553,39</b>

### DETALHAMENTO DA DÍVIDA FLUTUANTE

	31/12/2023	30/04/2024
RESTOS A PAGAR	2.709.444,37	5.524.137,14
DEPÓSITOS DE DIVERSAS ORIGENS	6.587.030,71	4.854.958,02
CONTAS A PAGAR PROCESSADO	15.054.965,31	11.169.810,40
APORTE PREVIDENCIÁRIO (DAÇÃO 2013)	7.429.484,71	7.429.484,71
<b>TOTAL</b>	<b>31.780.925,10</b>	<b>28.978.390,27</b>

*[Handwritten signatures and initials in blue ink, including a large signature on the left and several smaller ones on the right.]*



# PREFEITURA MUNICIPAL DE CAMBÉ

## LEI DE RESPONSABILIDADE FISCAL

1º QUADRIMESTRE DE 2024

### DETALHAMENTO DO DISPONÍVEL:

EM REAIS

	31/12/2023	30/04/2024
BANCOS CONTAS LIVRES	43.950.967,35	54.839.894,70
BANCOS CONTAS VINCULADAS	96.318.265,17	112.283.210,64
<b>TOTAL</b>	<b>140.269.232,52</b>	<b>167.123.105,34</b>



**MUNICÍPIO DE CAMBÉ**  
**LEI DE RESPONSABILIDADE FISCAL**  
**1º QUADRIMESTRE DE 2.024**

**RELATÓRIO DE GESTÃO FISCAL**  
**ADMINISTRAÇÃO DIRETA E INDIRETA**

*Jim*

*[Signature]*

*[Signature]*

*[Signature]*

*[Signature]*

*[Signature]*

*[Signature]*

*[Signature]*



**MUNICÍPIO DE CAMBÉ**  
**LEI DE RESPONSABILIDADE FISCAL**  
**1º QUADRIMESTRE DE 2.024**  
**RELATÓRIO DE GESTÃO FISCAL**

EM REAIS

I - COMPARATIVOS	1.º QUADRIMESTRE 2023	2.º QUADRIMESTRE 2023	3.º QUADRIMESTRE 2023	1.º QUADRIMESTRE 2024
------------------	--------------------------	--------------------------	--------------------------	--------------------------

<b>RECEITA CORRENTES LÍQUIDA</b>	<b>377.822.644,60</b>	<b>381.624.612,75</b>	<b>401.155.688,85</b>	<b>420.665.195,60</b>
----------------------------------	-----------------------	-----------------------	-----------------------	-----------------------

**DESPESAS COM PESSOAL DO EXECUTIVO**

LIMITE LEGAL (54%)	204.024.228,08	206.077.290,89	216.624.071,98	227.159.205,62
REALIZADA	175.049.006,26	176.160.349,26	191.826.331,23	199.219.701,19
<b>% SOBRE A R.C.L.</b>	<b>46,33</b>	<b>46,16</b>	<b>47,82</b>	<b>47,36</b>

**DESPESAS COM PESSOAL DO LEGISLATIVO**

LIMITE LEGAL (6%)	22.669.358,68	22.897.476,77	24.069.341,33	25.239.911,74
REALIZADA	5.798.845,45	6.028.443,12	6.286.110,73	6.474.221,57
<b>% SOBRE A R.C.L.</b>	<b>1,53</b>	<b>1,58</b>	<b>1,57</b>	<b>1,54</b>





**MUNICÍPIO DE CAMBÉ**  
**LEI DE RESPONSABILIDADE FISCAL**  
**1º QUADRIMESTRE DE 2.024**  
**RELATÓRIO DE GESTÃO FISCAL**

EM REAIS

I - COMPARATIVOS	1.º QUADRIMESTRE 2023	2.º QUADRIMESTRE 2023	3.º QUADRIMESTRE 2023	1.º QUADRIMESTRE 2024
------------------	--------------------------	--------------------------	--------------------------	--------------------------

<b>RECEITA CORRENTES LÍQUIDA</b>	<b>377.922.644,60</b>	<b>384.566.604,75</b>	<b>406.325.956,85</b>	<b>427.611.123,60</b>
----------------------------------	-----------------------	-----------------------	-----------------------	-----------------------

**OPERAÇÕES DE CRÉDITO (EXCETO ARO)**

LIMITE LEGAL (16%)	60.467.623,14	61.530.656,76	65.012.153,10	68.417.779,78
REALIZADA	445.107,16	2.048.882,11	7.082.385,45	910.905,50
% SOBRE A R.C.L.	0,12	0,53	1,74	0,21

**ANTECIPAÇÃO DE REC. ORÇAMENTÁRIAS**

LIMITE LEGAL (7%)	26.454.585,12	26.919.662,33	28.442.816,98	29.932.778,65
SALDO	0,00	0,00	0,00	0,00
% SOBRE A R.C.L.	0,00	0,00	0,00	0,00

**DÍVIDA CONSOLIDADA LÍQUIDA**

LIMITE LEGAL (120%)	453.507.173,52	461.479.925,70	487.591.148,22	513.133.348,32
SALDO	-104.900.675,93	-100.668.413,38	-80.884.192,85	-110.942.712,63
% SOBRE A R.C.L.	-27,76	-26,18	-19,91	-25,94

*Tim* *[Signature]* *[Signature]* *[Signature]* *[Signature]*

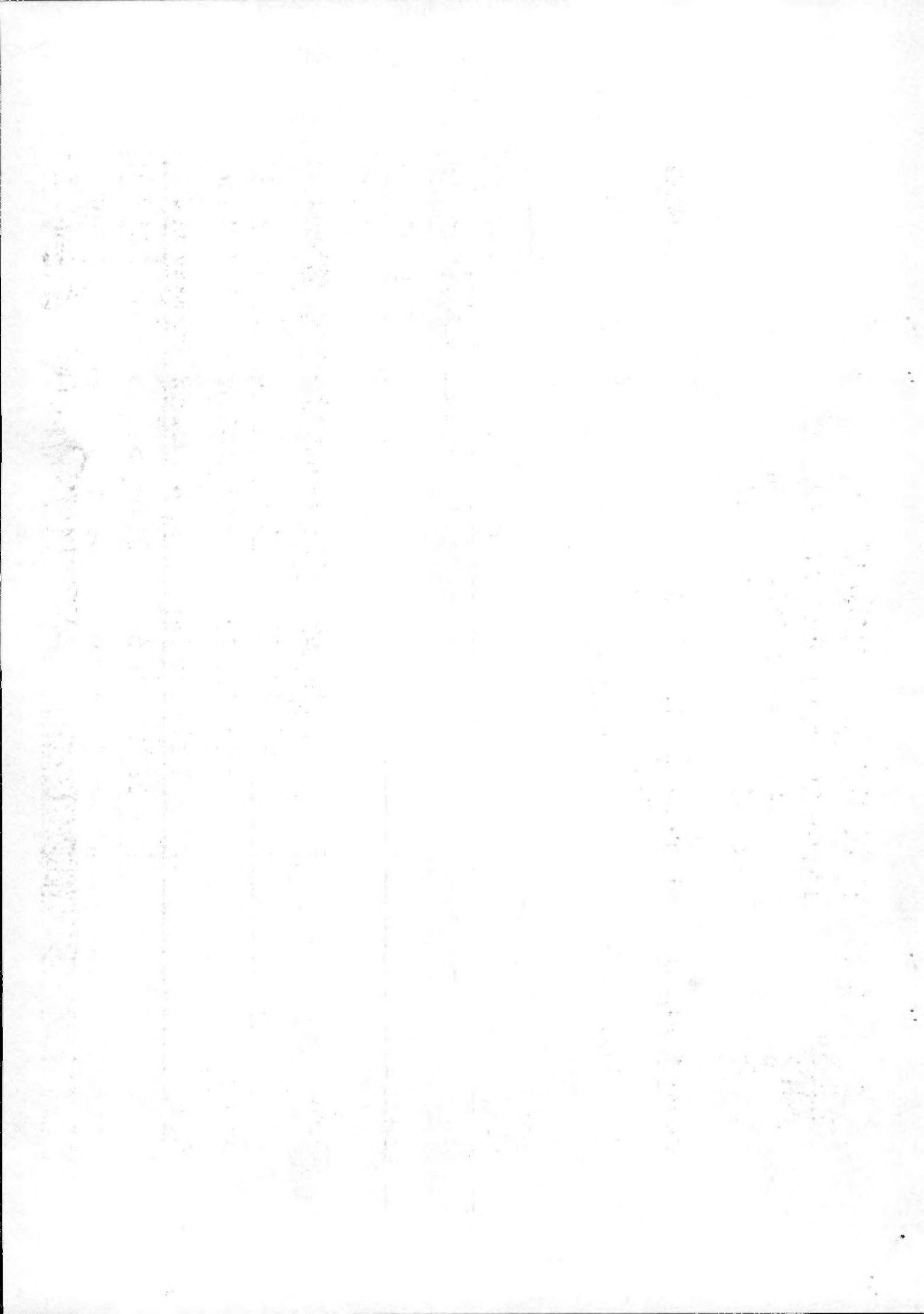



# PREFEITURA MUNICIPAL DE CAMBÉ

LEI DE RESPONSABILIDADE FISCAL

1º QUADRIMESTRE DE 2.024

RELATÓRIO DE GESTÃO FISCAL

## COMPARAÇÃO DAS PRINCIPAIS RECEITAS

EM REAIS

RECEITAS	ARRECADADA EM 2024	ARRECADADA EM 2023	DIFERENÇA
ICMS	23.497.315,08	18.562.522,20	4.934.792,88
FPM	25.978.110,77	23.454.732,26	2.523.378,51
IPVA	14.913.975,02	14.004.496,94	909.478,08
IPTU	25.083.403,78	22.119.632,45	2.963.771,33
ISS	9.097.818,12	8.471.482,99	626.335,13
IRRF	7.774.437,98	5.298.603,02	2.475.834,96
ITBI	4.486.226,09	5.212.950,92	-726.724,83
COSIP	4.694.783,99	3.811.062,02	883.721,97
SUS	7.893.920,39	6.846.056,22	1.047.864,17
FNDE	28.623.469,54	24.080.612,53	4.542.857,01
DEMAIS RECEITAS	16.552.420,98	16.391.725,05	160.695,93
<b>TOTAL</b>	<b>168.595.881,74</b>	<b>148.253.876,60</b>	<b>20.342.005,14</b>

*[Handwritten signatures and initials in blue ink, including 'mm', 'MKS', 'BROTT', and others.]*

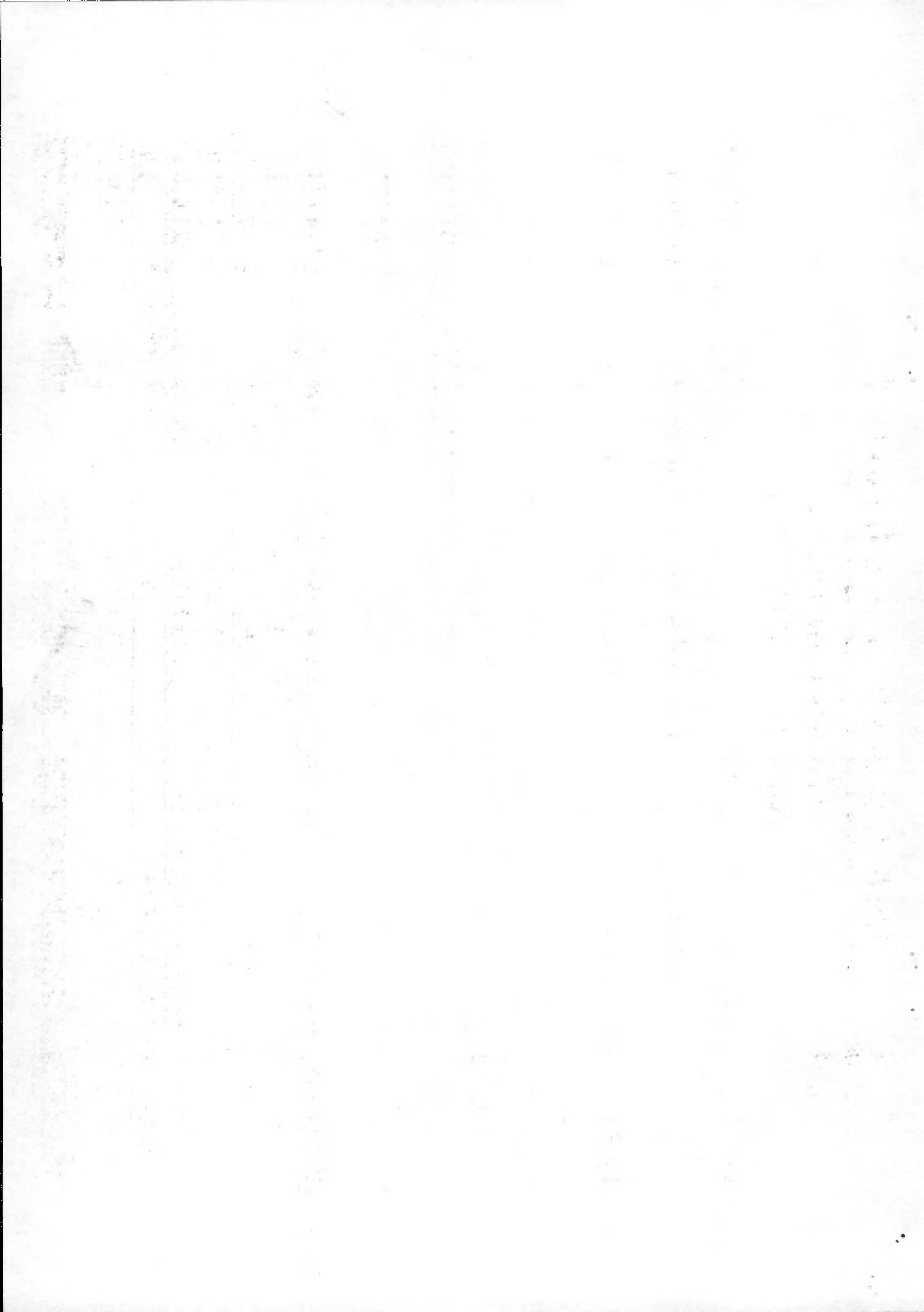



# PREFEITURA MUNICIPAL DE CAMBÉ

LEI DE RESPONSABILIDADE FISCAL

1º QUADRIMESTRE DE 2.024

RELATÓRIO DE GESTÃO FISCAL

## COMPARAÇÃO DAS DESPESAS LIQUIDADAS

EM REAIS

DESPESAS	DESPESAS LIQUIDADAS EM 2024	DESPESAS LIQUIDADAS EM 2023	DIFERENÇA
<b>DESPESAS CORRENTES</b>	<b>119.916.123,75</b>	<b>95.288.170,07</b>	<b>24.627.953,68</b>
PESSOAL E ENCARGOS	66.454.778,02	56.306.621,15	10.148.156,87
JUROS E ENCARGOS DA DÍVIDA	742.200,05	562.931,50	179.268,55
<b>OUTRAS DESPESAS CORRENTES</b>	<b>52.719.145,68</b>	<b>38.418.617,42</b>	<b>14.300.528,26</b>
Material de Consumo	3.382.697,37	3.092.031,83	290.665,54
Serviços de Terceiro Pessoa Física	196.580,92	100.969,25	95.611,67
Serviços de Terceiro Pessoa Jurídica	21.457.947,22	16.088.873,26	5.369.073,96
Subvenções Sociais	2.507.964,65	2.951.946,22	-443.981,57
Outras Despesas Correntes	25.173.955,52	16.184.796,86	8.989.158,66
<b>DESPESAS DE CAPITAL</b>	<b>5.944.358,99</b>	<b>5.369.524,07</b>	<b>574.834,92</b>
<b>INVESTIMENTOS</b>	<b>4.195.570,72</b>	<b>3.636.021,49</b>	<b>559.549,23</b>
Obras e Instalações	859.547,90	209.867,67	649.680,23
Equipamentos e Material Permanente	956.289,32	1.868.041,23	-911.751,91
Outras Despesas de Investimentos	2.379.733,50	1.558.112,59	821.620,91
<b>INVERSÕES FINANCEIRAS</b>	<b>0,00</b>	<b>0,00</b>	<b>0,00</b>
AMORTIZAÇÃO DA DÍVIDA	1.748.788,27	1.733.502,58	15.285,69
<b>RESERVA DE CONTINGÊNCIA</b>	<b>0,00</b>	<b>0,00</b>	<b>0,00</b>
<b>TOTAL</b>	<b>125.860.482,74</b>	<b>100.657.694,14</b>	<b>25.202.788,60</b>

*Imm*

*Brat*

*RW*

*[Signature]*

*[Signature]*

*[Signature]*

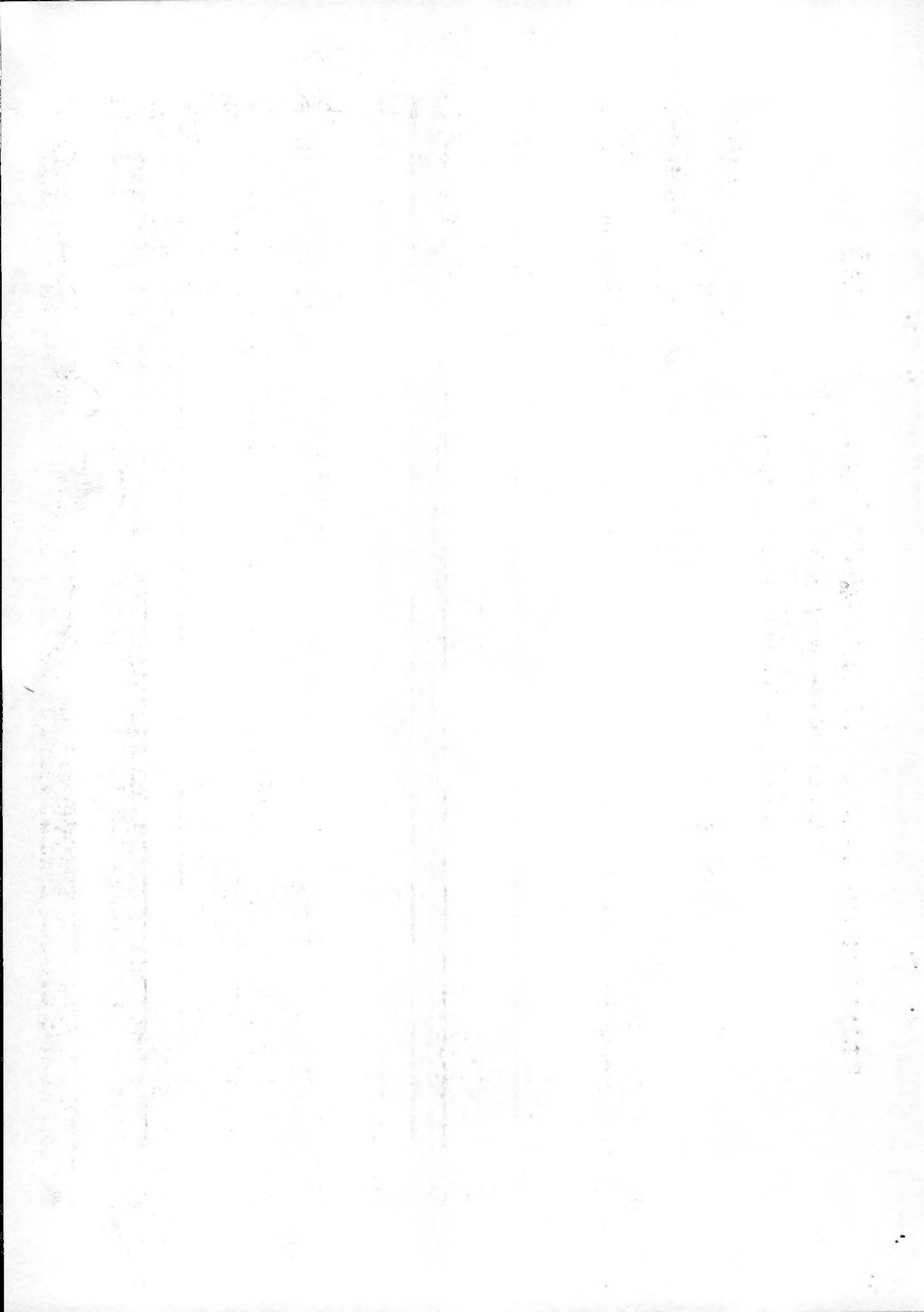



# AUTARQUIA MUNICIPAL DE PREVIDÊNCIA DE CAMBÉ

LEI DE RESPONSABILIDADE FISCAL

1º QUADRIMESTRE DE 2.024

COMPARATIVO DAS RECEITAS E DESPESAS

EM REAIS

RECEITAS	REALIZADO	
	VALOR	% TOTAL
RECEITAS DE CONTRIBUIÇÕES	20.429.301,81	61,45
RENDIMENTO DE APLIC. FINANCEIRA	4.263.001,46	33,06
COMPENSAÇÃO PREVIDENCIÁRIA	122.142,17	2,55
APORTES AO RPPS	0,00	0,00
OUTRAS RECEITAS	172.597,76	0,00
RECEITA DE CAPITAL	0,00	2,93
<b>TOTAL</b>	<b>24.987.043,20</b>	<b>100,00</b>

DESPESAS	REALIZADO	
	VALOR	% TOTAL
APOSENTADORIAS E PENSÕES	19.356.123,24	99,06
OUTROS BENEFÍCIOS PREVIDENCIÁRIOS	0,00	0,00
COMPENSAÇÃO PREVIDENCIÁRIA	2.006.667,05	0,94
OUTRAS DESPESAS PREVIDENCIÁRIAS	0,00	0,00
INVESTIMENTOS	0,00	0,00
<b>TOTAL</b>	<b>21.362.790,29</b>	<b>100,00</b>

<b>RESULTADO (RECEITAS - DESPESAS)</b>	<b>3.624.252,91</b>	<b>14,50</b>
--	---------------------	--------------

*[Handwritten signature]*  
*[Handwritten initials]*

*[Handwritten signature]*  
*[Handwritten initials]*  
*[Handwritten initials]*  
*[Handwritten initials]*



# Prefeitura Municipal de Cambé

ESTADO DO PARANÁ

## Secretaria Municipal de Fazenda

Terminada a explanação, o senhor Eduardo Anzola Pivaro, se colocou a disposição para quaisquer esclarecimentos que se fizerem necessário. O chefe do cerimonial deixou a palavra livre. O vereador Leonildo (Tokinho) fez o uso da palavra e questionou se a elevação da arrecadação comparado com a despesa deu se a inflação, ou se teve alguma ação diferente da prefeitura, que elevou essa arrecadação? O secretario de fazenda Gabriel respondeu, que o ICMS que teve um incremento significativo, e o que nos deu um incremento em relação ao ano passado, e isso se deu pois já existia na previsão definitiva do governo do estado na receita estadual que foi fechada em setembro do ano de 2023 um incremento em relação as indústrias e também a agroindústria, que teve um crescimento significativo no nosso ICMS que contribuiu, e como a nossa região tem uma importância muito grande nessa área do agro ajudou bastante. O município tem feito sim algumas ações e uma delas é referente ao ICMS ecológico que é relacionado ao meio ambiente, e as ações feitas para a conservação do meio ambiente que refletem financeiramente no ICMS, e uma das ações que a prefeitura fez foi contratar uma empresa especialista em ICMS ecológico para que ela fizesse um diagnóstico de como está o nosso ICMS ecológico, assim nos passaram um parecer com ações que o município deve fazer para aumentar arrecadação. O IPTU também teve um incremento significativo devido ao aumento do número de residência, principalmente nas verticais e aumentaram o número de contribuintes que pagaram à vista o seu IPTU devido desconto. Tem também o IRRF que hoje fica para o município.

Não havendo mais nenhuma colocação, o senhor Eduardo Anzola Pivaro deu por encerrada a audiência, informando que a ata será editada e as assinaturas serão colhidas de acordo com a lista de presença. E assim, lavrei a presente ata que segue assinada por mim, Isabel Cristina Françolin Ricieri, e demais participantes. Informo ainda, que a mesma estará à disposição da comunidade no site da Prefeitura Municipal de Cambé, nos formatos pdf/a a partir de original Power Point, garantindo sua inalterabilidade e preservação.



# Prefeitura Municipal de Cambé

ESTADO DO PARANÁ

Secretaria Municipal de Fazenda

## LISTA DE PRESENCAS DA AUDIÊNCIA PÚBLICA DE PRESTAÇÃO DE CONTAS DO 1º QUADRIMESTRE DO EXERCÍCIO FINANCEIRO DE 2024 – 28-05-2024

NOME	ASSINATURA	TELEFONE
Luiz Fernando Lima		43 99114.6184
Jota Renato		43 99683 5080
TOKIYUKI		43 99151 3528
Salejo		43 991274922
Benedito Cesar Duarte		43 99928 1554
Isabel Cristina Francini Ricieri		43 3174-2687.
Eduardo Anzola Qivaro		43 3174-2782
EMERSON RABISON		43 - 3174 2686
Vilson Aico		3174 2716
Gabriel Cardoso		31742900



# Prefeitura Municipal de Cambé

ESTADO DO PARANÁ

Secretaria Municipal de Fazenda

## LISTA DE PRESENCAS DA AUDIÊNCIA PÚBLICA DE PRESTAÇÃO DE CONTAS DO 1º QUADRIMESTRE DO EXERCÍCIO FINANCEIRO DE 2024 – 28-05-2024

NOME	ASSINATURA	TELEFONE
Leonardo de Lima		43 984291859
Adriana PAVIANI		43 984121843
Juciana Fungo		43-3174 1812.